

日本最古の戸籍ゆかりのまち

2009
5月
MAY

Vol. 425

とみか

広報

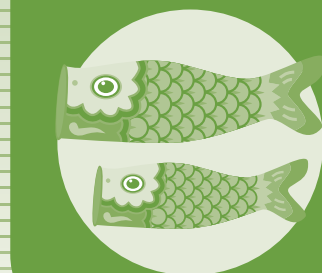

主な内容

富加町消防団
森団長の下、新体制でスタート… **2**ページ

平成21年度
自治会長・保健推進員のご紹介… **4**ページ

よくあるご質問
国民年金Q&A…………… **5**ページ

桜のライトアップ

今春、井高の有志の方たちにより、阿弥陀院の桜がライトアップされました。満開に近づいた頃からライトアップされたピンクの花びらは、高台の暗闇に映え、連夜、近隣の方々の憩いの場となりました。反響も多く、来春も決行？されるとか。

富加町消防団が新体制でスタート

4月5日に半布ヶ丘公園グラウンドで平成21年度消防団辞令交付式が行われました。

森団長をはじめ、副団長、分団長及び消防団員に辞令が交付された後、新入団員を代表して下羽生班の井戸貴之さんが代表宣誓を行い、消防の任務を遂行することを誓われました。

式終了後には約2時間にわたって規律訓練も実施されました。



森 広康 団長

この度、富加町消防団長を命じられ、平成21年4月1日より就任いたしました。富加町消防団は、全10班、団員定数103名を擁し、各班に消防ポンプを配置、常備消防と協力し、町民の生命、身体及び財産を水火災等の災害から守る任務を遂行しています。近年は消防団を取り巻く環境も大きく変化し、団員確保や団員のサラリーマン化等の様々な課題がありますが、諸先輩方、現団員の助言や協力を大切にし、富加町消防団一丸となって、地域の防災活動に邁進していきたいと考えておりますので、今後ともご指導よろしくお願い致します。

◇本部役員

階級	氏名	自治会
団長	森 広 康	井 高
副団長兼指導員	日比野 浩 司	大 山
副 団 長	高 井 利 久	駅 前
第 1 分 団 長	坂 井 俊 司	上羽生
第 2 分 団 長	末 武 貴	下滝田
ラ ッ パ 隊 長	秋 吉 宏 樹	高 畑



◇ 新入団者及び退団者のご紹介 ◇

この度、26名の方が新たに消防団員に任命されました。

また、町民の生命・財産を守る使命のもと、長年消防団活動に尽力された26名の方が退団されました。入団及び退団された方々は、下のとおりです。(敬称略)

【入団者】〈26名〉

所 属	氏 名	
本 部 班	副 団 長	高 井 利 久
	分 団 長	坂 井 俊 司
第 1 分 団 第 1 部	高 畑 班	村 井 敦 堀 部 敏 秀
	駅 前 班	清 村 康 二
第 1 分 団 第 2 部	上羽生班	岡 田 智 仁
	下羽生班	大 竹 徳 文 梅 村 優 輝
		井 戸 慎 也 井 戸 貴 之
第 1 分 団 第 3 部	夕 田 班	井 戸 剛 史
	加 治 田 自 動 車 班	浅 野 晋 太 郎
第 2 分 団 第 1 部	大 山 班	安 藤 紀 人 土 屋 範 和
	川 小 牧 班	矢 野 義 隆
		横 井 伸 矢 日 比 野 修 吾
第 2 分 団 第 2 部	大 平 賀 班	石 原 正 樹 福 田 泰 史
	滝 田 自 動 車 班	石 原 冬 樹 佐 藤 豊 大
第 2 分 団 第 2 部	滝 田 自 動 車 班	足 立 裕 一
		酒 向 利 明 山 中 和 哉
		森 祐 樹 高 井 誠 治

【退団者】〈26名〉

所 属	氏 名	
本 部	上 松 武 司 梅 村 勇 正	
	井 戸 敏 樹 坂 井 伸 一	
第 1 分 団 第 1 部	高 畑 班 梅 田 智 弘 野 村 典 広	
	駅 前 班 石 原 則 之	
第 1 分 団 第 2 部	上羽生班 堀 部 佳 彦 河 合 風 人	
	夕 田 班 足 立 良 富	
第 1 分 団 第 3 部	下羽生班 井 戸 康 貴 井 戸 昌 栄	
	加 治 田 自 動 車 班 山 田 直 樹 横 井 和 弘	
第 2 分 団 第 1 部	井 戸 幹	
	大 山 班 吉 田 光 治 吉 田 高 三	
	川 小 牧 班 岩 村 雅 樹 佐 藤 克 巳	
第 2 分 団 第 2 部	大 平 賀 班 石 原 慎 司 石 原 邦 泰	
	大 塚 幸 太	
第 2 分 団 第 2 部	滝 田 自 動 車 班 川 崎 哲 也 三 輪 伸 也	
	古 川 晴 彦 多 治 見 友 宏	

定額給付金(及び子育て応援特別手当)の申請はもうお済みですか?

4月上旬に各戸へ「定額給付金(及び子育て応援特別手当)申請書」を郵送しました。申請はもうお済みですか。

郵送または富加町役場定額給付金窓口で申請ができます。期間内にお済ませいただきますようお願いします。

□申請に必要な書類は?

①定額給付金(及び子育て応援特別手当)申請書

②申請者の身分を証明する書類の写し
(運転免許証、保険証、年金手帳などのコピー)

③振込を希望する金融機関の通帳の写し
(表紙を開いて、□座名義人のフリガナ、□座番号、金融機関名、支店名が確認できるページのコピー)



▲受付窓口の様子

□申請期間は?

平成21年4月2日(木)から平成21年10月2日(金)までの6ヶ月間です。

※この期間を過ぎると給付金を受けることはできませんので注意してください。

◆お問い合わせ先
総務課 行政グループ
TEL 54-2111(内線115)

平成21年度の自治会長さんです

自治会長さんは、自治会を中心とした活動を始め、地域の代表としてまちづくりに貢献される方々です。

自治会名	氏名	自治会名	氏名	自治会名	氏名
巾上	高井 栄幸	高畑住宅	澤田 三代治	新町	鵜飼 房和
下滝田	川崎 富夫	夕田	足立 正敏	上町	丹羽 清吾
井高	浅井 幸治	本郷	猿渡 啓一	中町	酒向 嘉彦
上羽生	川合 勝男	町屋	酒井 忠治	下町	服部 喜勇
下羽生	栗山 一夫	老梅	麓 正典	絹丸	天池 正昭
駅前	井尾 達之	長峰	中西 勇	川小牧	山岡 明夫
大山	若井 利一	栃洞	野田 幸弘	加治田住宅	酒井 雅貴
高畑	川村 秀之	片町	澤野 利博		

▼ お問い合わせ先 総務課 行政グループ TEL 54-2111(内線115)

平成21年度 保健推進員の紹介

保健推進員は、健康づくりを推進するため、家庭と行政（町）を結ぶパイプ役として、乳幼児の健康診査等の案内を届けたり、その他各種健康診査等の実施に協力しています。

富加町から委嘱を受けて活動しており、身分証を持参しています。

また、子育てや健康について、定期的に勉強しています。身近な相談者として気軽に声をかけてください。

板津 信子 (巾上・下滝田)
 河野 秋子 (上羽生)
 井戸 美千代 (下羽生)
 細江 まり子 (本宮町・旭町・栄町・本町・南本町)
 谷口 ちとせ (大山・井高)
 多治見 圭子 (高畑)
 村山 ます子 (夕田)
 堀江 ちず子 (町屋・本郷・老梅・長峰・川小牧)
 栗山 憲恵 (栃洞・片町・新町・上町)
 木沢 由理 (絹丸・中町・下町・加治田住宅)



順不同

▼ お問い合わせ先 住民福祉課 福祉保健グループ TEL 54-2117

国民年金の加入についてのよくあるご質問 (Q&A)

問 国民年金はどのような方が加入するのですか。

Q1

答 日本国内に住んでいる20歳以上60歳未満の方はすべて国民年金に加入することになっています。

自営業者や農業に従事している方は国民年金の保険料を自分で納めます。このような方を国民年金の第1号被保険者といいます。

会社などに勤め、厚生年金や共済組合に加入している方は、国民年金の保険料を直接納めることはありません。これは厚生年金や共済組合が加入者に代わって国民年金に必要な費用を負担しているからです。このような方を国民年金の第2号被保険者といいます。

配偶者で厚生年金や共済組合に加入している方によって扶養されている方も国民年金の保険料を直接納めることはありません。これも厚生年金や共済組合が加入者に代わって国民年金に必要な費用を負担しているからです。このような方を国民年金の第3号被保険者といいます。

問 大学生の息子も、国民年金に加入し、保険料を納めるのですか。

Q3

答 日本国内に住所を有する20歳以上60歳未満の方は、すべて国民年金に加入することとなりますので、学生の方であっても加入し保険料を納めることが必要です。

これは、年金が世代と世代の支え合いとして加入が義務とされていることとともに学生の方の年金を受ける権利を確保することや、学生期間中の病気やケガによる障がいについて保障が必要と考えられるためです。

国民年金に加入されていない方は、役場の国民年金の窓口で加入の届出を行ってください。

なお、学生の方は所得がないことから、国民年金に加入しても保険料を納めることができません。ですから、学生本人が一定所得以下の場合には、学生本人が社会人となってから保険料を支払うこととする「学生納付特例制度」があります。詳しくは社会保険事務所もしくは役場の国民年金の窓口へご相談ください。

問 20歳になったら必ず国民年金に加入するのですか。

Q2

答 日本国内に住所を有する方は20歳になったら、厚生年金や共済組合に加入している方を除いて、すべて国民年金に加入することとなっています。

厚生年金や共済組合に加入しておられない場合は、国民年金に加入していただく必要があります。手続きは役場の国民年金の窓口で加入の届出を行ってください。

問 サラリーマンと結婚することになり会社を退職しましたが、どのような届出が必要ですか。

Q4

答 会社を退職したときのあなたの年齢が20歳以上60歳未満であれば、国民年金に加入することになります。

会社を退職してから結婚するまでに期間がある場合は、国民年金の第1号被保険者となり、届出が必要です。退職後、役場の国民年金の窓口で「被保険者資格取得・種別変更届」に年金手帳、印鑑を添えて手続きを行ってください。

国民年金の第1号被保険者となった場合は、国民年金の保険料を自分で納めることとなります。

結婚してご主人に扶養されることになった場合には国民年金の第3号被保険者になるための届出が必要となりますので、「第3号被保険者関係届」を、健康保険の被扶養者の届出と一緒に、年金手帳等の必要書類を添えて、夫の勤務している会社または共済組合に提出してください。

問 会社を退職後、2ヶ月後に再就職する予定です。それまでの間、国民年金に加入するのですか。

Q5

答 日本国内に住所を有する20歳以上60歳未満の方は、厚生年金や共済組合に加入している方を除いてすべて国民年金に加入することとなっています。

ただし、厚生年金や共済年金に加入している方については、自動的に国民年金にも加入している取り扱いとなっています。

あなたの場合、再就職して再び厚生年金に加入する予定のことですが、その間の2ヶ月間は厚生年金に加入していない期間ですので、第1号被保険者として国民年金に加入していただくこととなります。役場の国民年金の窓口で加入の届出を行ってください。

なお、厚生年金の老齢年金や共済組合の退職年金をもらっている場合には、加入する必要はありません。

◆ お問い合わせ先
美濃加茂社会保険事務所 TEL 25-8181
住民福祉課住民環境グループ TEL 54-2116

富加町職員人事異動

四月一日付けで人事異動を行いました。

【異動及び昇格】

産業建設課長

兼農林商工グループ長

土屋 功伸 (産業建設課長)

議会事務局長 足立 文夫 (産業建設課農林商工グループ長)

総務課主幹 澤野 利博 (総務課主査)

産業建設課主幹 足立 謙一 (産業建設課主査)

※()内は旧補職名

※掲載はグループ長及び主幹級以上

【美濃加茂市との人事交流】

〈富加町から派遣〉

美濃加茂市健康福祉部福祉課 石井 秀樹

〈美濃加茂市から派遣〉

富加町住民福祉課 山本 悟

【退職】

(平成二十一年三月三十一日付け)

議会事務局長 渡辺 祐次

住民福祉課主事 波多野 有紀

教育委員会 調理員 岩崎 恵子

教育委員会 校務員 山口 多美子



新規採用職員をご紹介します!



服部 隆史
産業建設課主事

社会人1年目で未熟者ですが、若い力で少しでも生まれ育った富加町に貢献できたらいいと思います。



牧野 文香
産業建設課主事

笑顔がいいねと言われるような、みなさんから愛される職員になりたいです。



樋口 広太
教育委員会主事

とみか保育園でお世話になります。子ども達と共に楽しく頑張ります。



吉塚 佳菜
教育委員会主事

子ども達が楽しんで園に来れ、保護者の方が安心していただけるように頑張りたいと思います。



木村小舟を語る会が陶芸家の 加藤さんとのお別れ式を開催

木村小舟を語る会は3月31日、陶芸家の加藤委さんが4月より川小牧から多治見市へ転居するため、お別れ式を開催されました。

加藤さんは、これまで同会主催のコンクール（毎年11月開催）の最優秀賞への記念品の製作に携わられてきました。

代表の丹羽泰夫さんは「高名な陶芸家である加藤さんが富加を去ってしまう事は本当に残念ですが、今後も陶芸道に精進され素晴らしい作品を生んでいただきたいです。また、たまには富加へ帰ってきてください」と話されていました。



花束を受け取る加藤さん(右)



大山橋から稚鮎を放流

稚鮎の放流

6月の解禁日を前に、津保川漁業協同組合富加支部の役員ら関係者により、稚鮎の放流が行われました。

4月14日、15日の2日間にわたり町内5箇所
に放流された稚鮎約2万匹は、(財)岐阜県魚苗
センター(美濃市)などで育てられたもので、大
きさは約8cm。

関係者は大きく元気に育ってくれるようにと願
いを込めながら放流していました。



富小だより

4月6日(月)に坂井町長様をはじめ、多数のご来賓の皆様にお越しいただき入学式を行いました。56名のぴかぴかの1年生を迎え、富加小学校は児童数300名で平成21年度がスタートしました。新1年生は、毎朝とても元気に挨拶ができ、今は何もかもがうれしくてキラキラと輝いています。ランドセルの片付け方がわかったり、保健室の場所を覚えたりと毎日が成長と発見の連続です。そのたびに「先生、あのね…」と話してくれます。少しの練習で校歌が歌えるようになり、ひらがなの練習もがんばっています。給食も上手に配って食べています。今週は、下校の時にたくさんの春を見つけました。「先生、あの鳥さんも一緒に帰ってるよ!」と手をつないで話してくれました。毎日毎日の成長が手に取るように分かり、どんな1年生になっていくのか楽しみです。



入学おめでとう!がんばってね。

Information

お知らせ

■場所

富加町役場 2階会議室

■お問い合わせ先

住民福祉課住民環境グループ

☎54-2116

美濃加茂市人権擁護委員協議会事務局

☎25-2400 (代表)

■住民福祉課福祉保健グループ

■児童手当制度について

■支給対象

小学校修了前(12歳到達後最初の3月31日)までの子どもを養育している方

(受給者は父に限定していません。その家庭において、その子どもに対する受給資格の要件に最もあつ方が受給者となります。)

■支給金額

○3歳未満…

一律10,000円(月額)

○3歳以上…

最初の子ども5,000円

(月額)、2人目の子ども5,000円(月額)、3人目以降の子ども10,000円(月額)

■認定請求

子どもが生まれたときなどは、認定請求書の提出をし

■相談日

6月1日(月)

午後1時～午後4時

て下さい。公務員の場合は勤務先での申請となります。

■現況届

児童手当を受給している方は、毎年6月に現況届の提出が必要です。

この届けは前年の所得および6月1日現在の状況を確認し、6月以降引き続き手当を受けられるかどうか審査するためのものです。

提出しないと6月以降の手当を受けられなくなりますので、必ず手続きをして下さい。

現況届は、6月上旬に児童手当受給中の方へ郵送します。

■お問い合わせ先

住民福祉課福祉保健グループ

☎54-2183

■住民福祉課福祉保健グループ 高齢者福祉タクシー利用料金 助成事業

低所得世帯の高齢者に対し、タクシー初乗り運賃分を助成します。

■対象者

住民税非課税世帯に属する75歳以上の方で、町内に住所を有し居住している以下のいずれかに該当する方

- ①ひとり暮らしの方
- ②高齢者のみの世帯に属する、介護保険の要介護・要支援認定を受けている方

③家族が就労、疾病等の理由により送迎が受けられない方で、介護保険の要介護・要支援認定を受けている方

④申請方法
対象者の方で、助成を希望する方は、住民福祉課窓口で申請して下さい。タクシー初乗り運賃分の助成券を交付します。年間で最高36回分の助成です。

■お問い合わせ先

住民福祉課福祉保健グループ

☎54-2183

■申し込み・お問い合わせ先

中濃振興局福祉課

☎25-3111(内線247)



中濃振興局福祉課

平成21年度就業支援講習会

(財)岐阜県母子寡婦福祉連合会が、母子家庭のお母さんを対象に、就業を支援するための講習会を開催します。

■受講種目

- ・ヘルパー2級講習
- ・医療事務講習
- ・パソコン講習

■受講料

無料(ただし、教材費は本人負担となります)

■申込日

6月1日(月)～6月15日(月)

お申し込み・お問い合わせ先

中濃振興局福祉課

☎25-3111(内線247)

産業建設課農林商工グループ
農業委員会の目標と活動計画
についてご意見を募集します

農業委員会では「平成21年度の目標及びその達成に向けた活動計画」の案を取りまとめました。計画策定にあたって、地域の農業者等の皆さまからのご意見を募集いたします。いただいたご意見を踏まえ「平成21年度の目標及びその達成に向けた活動計画」を策定し、6月中に公表いたします。

ます。

■目標及び計画の原案

原案は、ホームページまたは農業委員会事務局（役場産業建設課農林商工グループ内）にて閲覧できます。

■意見の募集期間

4月20日（月）～5月20日（水）必着

■意見を提出できる方

町内在住の方

■意見の提出方法

様式は任意です。「平成21

年度目標と計画に対する意見」と明記し、住所、氏名、ご意見をご記入の上、下記のいずれかの方法でご提出ください。

①持参：農業委員会事務局（役場産業建設課農林商工グループ内）へ祝日を除く月～金曜日の午前8時30分～午後5時までに提出下さい。

②郵送：〒501-3392 富加町滝田1-5-11 富加町農業委員会」まで郵送下さい。

③FAX：「0574-541-2461」へ送信下さい。

④Eメール：「norinshokog@town.tomika.lg.jp」へ送信下さい。

加町農業委員会」まで郵送下さい。



教育課子育て支援グループ
児童家庭相談援助体制について

町では、虐待を受けている児童を始めとして、要保護児童の早期発見や適切な保護を図るため、要保護児童対策地域協議会を設置し、普段から児童と接する機会が多い保育所、学校、保健センター等の関係機関が連携（情報交換）を取りながら、児童及び保護者の方に対する支援を行っています。相談を希望される方は下記の窓口でお問い合わせ下さい。

■相談窓口

子育て支援センター

☎54-2108

教育課子育て支援グループ

☎54-2177

中濃子ども相談センター

☎25-3111（内線341）

■お問い合わせ先

教育課子育て支援グループ

☎54-2177

募集!!

富加町郷土資料館

「資料館サポーター」になりませんか
町の歴史や文化財を学び、資料館で活動してみませんか。

富加町では、町の豊富な歴史・文化資源を保護することと、これらの資源を生涯学習に活かしていくための支援者として、「資料館サポーター」を養成します。

この「資料館サポーター」の活動は、郷土資料館の展示企画や運営、資料館講座の開設の補佐、来館者や講座受講者へのサポートなど、資料館を拠点とした様々なものが予定されています。

資料館では昨年度より「資料館サポーター」養成講座を開設しております。活動を希望される方はぜひお申し込み下さい。

■資料館サポーターになるためには

- ・資料館が開設する「資料館サポーター養成講座」を受講します。
- ・受講中も資料館の展示準備などをサポートしていただきます。
- ・所定の講座の修了者には「資料館サポーター認定証」が交付されます。

☆資料館サポーター養成講座の内容

- 6月13日 開講式と富加の歴史概観
 - 7月11日 半布里戸籍を読み解く
 - 8月8日 堂洞城と加治田城
 - 9月12日 江戸時代のとみか
 - 10月10日 とみかの江戸文化
 - 11月7日 木村小舟について
 - 12月12日 発掘調査体験
 - 2月13日 町外研修
- 「修了式」を3月に実施します



講座開催月の第2土曜日、郷土資料館にて開催
午後1時30分～午後3時

※町外研修は午前中から開催する場合があります。

- 対象者 町内在住で町の歴史や文化財に興味のある方
- 登録・受講料 1,000円（町外研修の入館料などは別途実費となります）
- 申し込み方法 申込書を郷土資料館又は教育委員会へ提出して下さい。
- お問い合わせ 富加町郷土資料館 TEL 54-1443

■お問い合わせ先

富加町農業委員会事務局
（農林商工グループ内）

☎54-2113



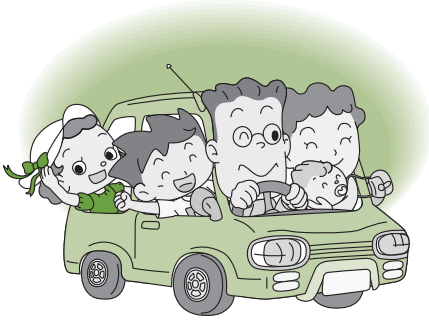

教育課子育て支援グループ
福祉サービスに関する
苦情解決体制について

町では、福祉施設（保育所、児童館、子育て支援センター、ことばの教室等）の快適なサービスを促進するため、各福祉施設において苦情解決の仕組みを定め、その苦情の解決を行っています。

また、受付担当者や責任者との話し合いだけで解決できない場合には、第三者の立場にある「第三者委員」から、必要な助言を受けることもできます。

※第三者委員には、主任児童委員の方2名をお願いしています。

お問い合わせ先
教育課子育て支援グループ
☎ 54-2177

(社) 日本損害保険協会
岐阜自動車保険請求
相談センターのご案内

交通事故にあわれた方のご相談に専門の相談員が応じます。

相談日
月曜日～金曜日（祝日を除く）
午前9時～正午、午後1時から午後5時

※来訪される場合、事前にご連絡下さい。

弁護士相談日
毎月1・3水曜日 午後1時～午後4時

※予約制要面談
相談料
無料

お問い合わせ先
(社) 日本損害保険協会
名古屋支部 岐阜自動車保険請求相談センター（岐阜市橋本町2-20 濃飛ビル2階）
☎ 058-252-7513

(社) 日本ボイラ協会岐阜支部
一級ボイラー技士の資格を取ろう！

ボイラー実技講習会（受験資格取得講習）を開催します。
日時
5月30日（土）、5月31日

(日)、6月5日（金） 午前9時～午後5時
会場
セラトピア土岐

費用
14,700円

資格
年齢・経験・男女不問

お問い合わせ先
(社) 日本ボイラ協会岐阜支部
☎ 058-265-1943

岐阜労働局
2010大学・短大等卒業生
採用企業合同説明会

説明会を次のとおり開催します。
日時
6月3日（水）午後12時30分～午後4時（受付は正午より）

場所
岐阜市文化センター1階
催し広場（岐阜市金町5-7-12）

対象者
平成22年3月大学、短大、高専、専修学校卒業予定者及び平成21年3月卒業の大学等未就職卒業生

参加費 無料
参加企業数 約100社
主催 厚生労働省岐阜労働局・岐阜県（社）岐阜県雇用支援協会
お問い合わせ先
岐阜労働局職業安定部職業安定課
☎ 058-263-5519

長良川鉄道だより

歩いて感じる春の奥美濃のせせらぎ♪

第16回 レール&ウォーキング 開催!

開催日 5月17日（日）
※小雨天決行
※当日雨天時の問い合わせは、午前6時30分より長良川鉄道関駅（TEL 0575-22-2253）でご案内します。

場所 郡上市白鳥町～大和町

ウォーキングコース
美濃白鳥駅～道の駅古今伝授の里やまと～郡上大和駅 約12km

距離 約12km

参加方法 美濃白鳥駅集合 受付時間 午前10時10分～
☆参加費無料・事前申し込み不要です。
☆一日フリーきっぷ（2,000円）をご利用下さい。

長良川鉄道利用の参加者には記念品贈呈します。

《運転時刻》

行き	美濃太田	→ 富加	→ 関口	→ 関	→ 美濃市	→ 美濃白鳥駅	
	(8:12)	(8:22)	(8:28)	(8:35)	(8:47)	(10:09)	
帰り	郡上大和	→ みなみ子宝温泉	→ 美濃市	→ 関	→ 関口	→ 富加	→ 美濃太田
	(14:39)	(15:19)	(15:39)	(15:51)	(15:55)	(16:01)	(16:10)
	(15:40)	(16:26)	(15:51)	(17:04)	(17:08)	(17:14)	(17:23)
		(17:40)	(18:01)	(18:13)	(18:17)	(18:23)	(18:32)

※郡上大和駅15:40発は郡上八幡まで臨時列車です。

お問い合わせ先 長良川鉄道株式会社 TEL 0575-23-3921



人の動き 【平成21年4月1日現在】

- 男 : 2,772人(-22)
- 女 : 2,949人(-10)
- 合計 : 5,721人(-32)
- 世帯数 : 1,705戸(-8) ※()内は前月比

3月16日～4月15日届出分 (敬称略)

木村保夫 90歳 (南本町)

小島繁将 89歳 (旭町)

日比野正 63歳 (大下)

森みつ子 57歳 (下滝田)

おくりやみ — 死亡 —



山田純子 (関市)

天池孝兆 (市上)

♡ 未永くお幸せに♡ — 婚姻 —

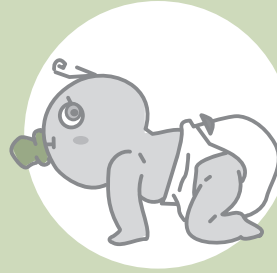

誕生日 3/24 福井 月渚 女 国彦・優子

名前 性別 親

★おめでた★ — 出生 —



STOP THE 不法電波



電波利用環境保護周知啓発強化期間

6月1日から6月10日まで



電波を使うには免許が必要です。
電波のルールを守りましょう。

不法無線局の相談は、052-971-9107
テレビ・ラジオの受信相談は、052-971-9648

総務省 東海総合通信局 ホームページ(URL) <http://www.soumu.go.jp/soutsu/tokai/>



平成21年 経済センサス - 基礎調査

全国すべての事業所及び企業が調査の対象です。

6月から調査員がお伺いして直接調査票を配布・回収する方法を
基本としますが、一部については総務省、都道府県もしくは市区町村から郵送等により
調査票を配布・回収する方法で行います。

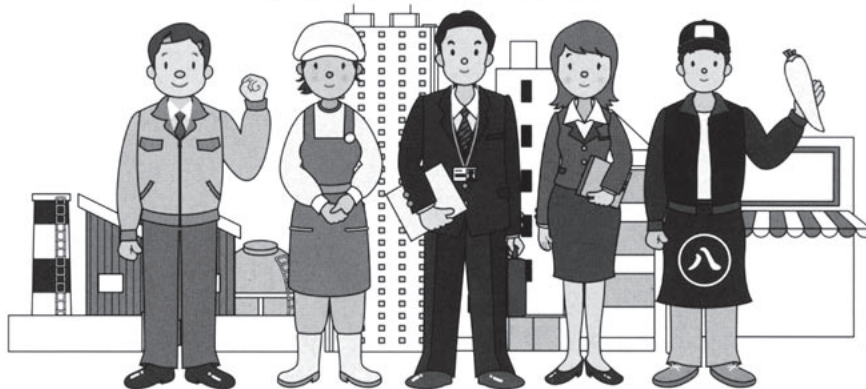

調査員がお伺いする場合は、必ず「調査員証」を携行しています。

平成21年7月1日

総務省統計局 岐阜県 富加町

※今月号の「狂俳作品選」は休載させていただきます。

くらしの 情報ひろば

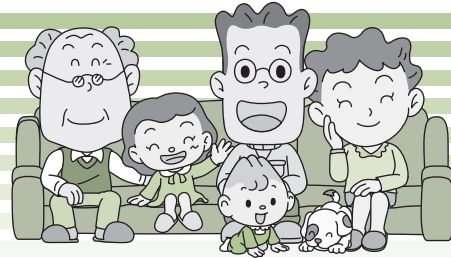

5月

9

広報とみか
No.425 / 5月号 (5月5日発行)

ホームページ
<http://www.town.tomika.gifu.jp/>

発行/富加町役場 〒501-3392 岐阜県加茂郡富加町滝田1511
編集/総務課 企画グループ TEL 0574-54-2111 FAX 0574-54-2461

水道当番

産業建設課 建設グループ ☎54-2114

- ◇9日・23日・6月6日
(株)長沼水道工業所 …… ☎0575-22-0205
- ◇10日・24日・6月7日
(有)アテインムライ …… ☎54-3831
- ◇16日・30日
(株)梅田 …… ☎54-2367
- ◇17日・31日
納土ポンプ(株) …… ☎26-2438

不燃ごみ

住民福祉課 住民環境グループ ☎54-2116

- ◇18日(月)
…… ガラス類・飲食用ビン・可燃粗大ごみ
※当日朝8時までに出して下さい。
※粗大ごみは、シール(1枚:500円)を貼って下さい。

資源ごみ

住民福祉課 住民環境グループ ☎54-2116

- ◇17日(日) …… 役場、南公民館で回収
- ◇6月7日(日) …… 役場、東・西公民館で回収

※時間は、両日ともに午前9時から正午までで、ペットボトル、食品トレイ、紙パック、プラスチック製・紙製容器包装、蛍光灯、体温計などを対象とします。

※6月は、廃食用油の回収月です。

※指定袋、シールには必ず自治会名・氏名を記入して下さい。

税金など

住民福祉課 税務グループ ☎54-2182

- ◇国民健康保険税 …… 1期分
- ◇水道料金 …… 5月分
- ◇下水道使用料 …… 5月分
- ◇保育料 …… 5月分
- ◇町営住宅使用料 …… 5月分

納期限: 6月1日(月)

親子の健康

住民福祉課 住民環境グループ ☎54-2117

- ◇母子健康手帳交付 …… 12日(火)・6月2日(火)
 - ◇1歳6ヶ月児健康診査 …… 19日(火)
 - ◇乳児健康相談 …… 20日(水)
 - ◇お誕生児健康相談 …… 21日(木)
 - ◇パパママ教室 …… 5・6月中
- ※詳細は「親子の健康カレンダー」をご覧ください。

予防接種

住民福祉課 福祉保健グループ ☎54-2116

- ◇三種混合予防接種 …… 13日(水)
 - ◇BCG予防接種 …… 28日(木)
 - ◇ポリオ予防接種 …… 6月3日(水)
- ※詳細は「予防接種カレンダー」をご覧ください。

健康

住民福祉課 福祉保健グループ ☎54-2117

- ◇健康相談 …… 11日(月)・6月1日(月)
- ※詳細は「健康カレンダー」をご覧ください。

子育て教室・相談

子育て支援センター ☎54-2108

- ◇子育て相談
…… 毎週月～金曜日 8:30～17:00
- ◇なかよし広場
…… 毎週月・火・木・金曜日 9:30～11:30
- ◇絵本の読み聞かせ
…… 毎週金曜日 10:30～11:00
- ◇たまご教室
…… 13日(水)・27日(水) 9:45～11:30
- ◇ひよこ教室
…… 20日(水)・6月3日(水) 9:45～11:30
- ◇身体測定の日
…… 18日(月) 10:00～11:00

富加町社会福祉協議会

☎54-1312

- ◇富加町無料法律相談
…… 26日(火) 13:00～16:00
タウンホールとみか 永田 忍 弁護士



資源保護のため、
紙のリサイクルにつとめましょう!



この広報は再生紙を使用して、
地球に優しい大豆油を使用した
インキで印刷されています。