

「自らの命は自らが守る」という意識を持ち  
自宅の災害リスクととるべき行動を確認しましょう!!

## 避難行動判定フロー



災害への備え  
保存版

## 災害が発生する前に情報収集し、被害の軽減につなげましょう!!

### 「とみかメール」の登録を

緊急災害情報や、気象・地震情報などの防災情報をメールまたはLINEで配信しています。他にもイベント情報や、暮らしに直接結びつく情報を受信できますので、ぜひご利用ください!

### 土砂災害・洪水ハザードマップの活用

町では、大雨で河川が氾濫した場合に浸水が予想される場所や、土砂災害の危険がある場所を示したハザードマップを作成し、各世帯に配布しています。町ホームページからもご覧いただけます。平时に避難場所や避難経路の確認を家族や地域のみなさんと話し合っておきましょう。

### 戸別受信機を無償貸与

地震や気象情報、土砂災害警戒情報等防災行政無線を使って皆様へ伝達しています。しかし、屋外スピーカーからの放送は豪雨や強風などの周囲の音により十分に聞き取ることができない場合もあるため、町内の全世帯へ戸別受信機の設置を推進しています。



災害情報や  
防災情報も  
発信しています!!

とみかメール

【問い合わせ】 総務課 ☎54-2111

## 新型コロナウイルス感染症を踏まえた対応

富加町

「自らの命は自らが守る」という意識を持ち、適切な避難行動をとりましょう

# 新型コロナウイルス感染症対策 災害時の避難行動

## ～平時の準備と早めの避難～

新型コロナウイルス感染症の感染の恐れがある中で、自然災害が発生し避難所に避難する場合には、感染症対策に万全を期することが重要です。まずは自分の住んでいる場所をハザードマップで確認し、災害が発生した場合に備え、どこに避難するか考えておきましょう。

知っておくべき  
**5つのポイント**

**1** **ハザードMAP**  
避難ルート確認!

ハザードマップで近くの指定避難場所を探して安全な避難ルートを確認しましょう!!

**2**

非常食と一緒に体温計、マスク、消毒液等を持って避難しましょう。

**3**

密集を避けるため安全な親戚・知人宅に避難することも考えましょう。

**4**

避難とは「難」を「避」けること。安全な場所にいる人まで避難場所に行く必要はありません。

**5**

避難場所においても手洗い、換気等の感染予防を徹底しましょう。

### ☑ 避難する際の持ち物チェック!

- |                                     |                                     |                                      |                                    |
|-------------------------------------|-------------------------------------|--------------------------------------|------------------------------------|
| <input type="checkbox"/> マスク        | <input type="checkbox"/> 体温計        | <input type="checkbox"/> 消毒液         | <input type="checkbox"/> ウエットティッシュ |
| <input type="checkbox"/> 石けん・ハンドソープ | <input type="checkbox"/> 避難者カード     | <input type="checkbox"/> 健康状態チェックカード |                                    |
| <input type="checkbox"/> 携帯電話       | <input type="checkbox"/> モバイルバッテリー  | <input type="checkbox"/> 懐中電灯        | <input type="checkbox"/> 携帯ラジオ     |
| <input type="checkbox"/> 電池         | <input type="checkbox"/> 非常食・水(3日分) | <input type="checkbox"/> 身分証明書       | <input type="checkbox"/> 救急用品      |
| <input type="checkbox"/> お金         | <input type="checkbox"/> 通帳・印鑑      | <input type="checkbox"/> 生活用品        | <input type="checkbox"/> 毛布・着替え    |
| <input type="checkbox"/> スリッパ       | <input type="checkbox"/> ヘルメット      | <input type="checkbox"/> 洗面用具        | <input type="checkbox"/> ゴミ袋       |

避難者カード・健康状態チェックカードをできる限り記入し、持参してください!!



## 新型コロナウイルス感染症の 感染拡大を防ぐこれからの避難とは

大規模な災害が発生した際に、自らの安全を確保する「自助」、近所の人たちと助け合う「共助」が特に必要となります。

また、新型コロナウイルス感染症の影響により従来とは異なる避難や備えも必要となってきます。

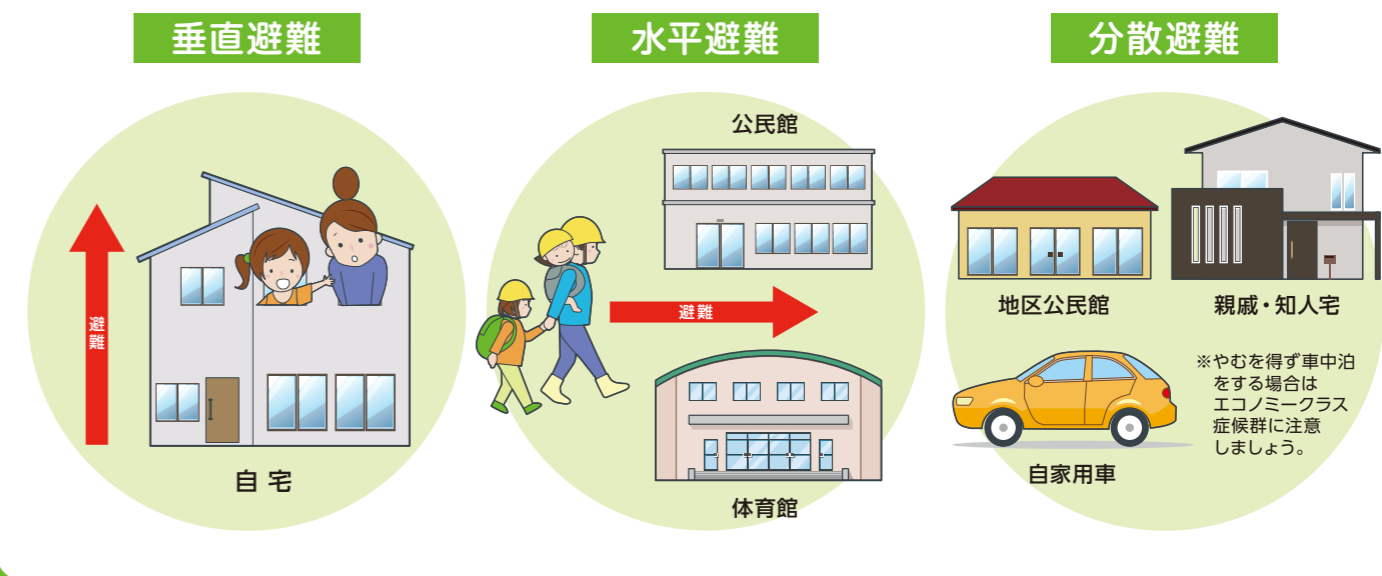

## 避難所の新型コロナウイルス感染症対策

- 1 受付時に体調等の確認をさせていただきますので、ご協力をお願いします。
- 1 発熱・体調が悪い方は避難所到着後、別室に移動していただきます。
- 1 毎日の体温・体調チェックをしましょう。
- 1 咳エチケット等を守るほか、避難者同士の交流をお控えください。
- 1 避難所ではマスクを着用し、他の避難者との距離を確保(ソーシャル・ディスタンス)してください。
- 1 避難所では十分な避難スペースを確保するほか感染防止のために簡易テント型間仕切りパーテーション等を用意します。
- 1 施設の定期的な換気にご協力をお願いします。

